

Armação negativa das lajes do pavimento LAJE 01  
escala 1:75

PESO TOTAL	
CA50	902.3

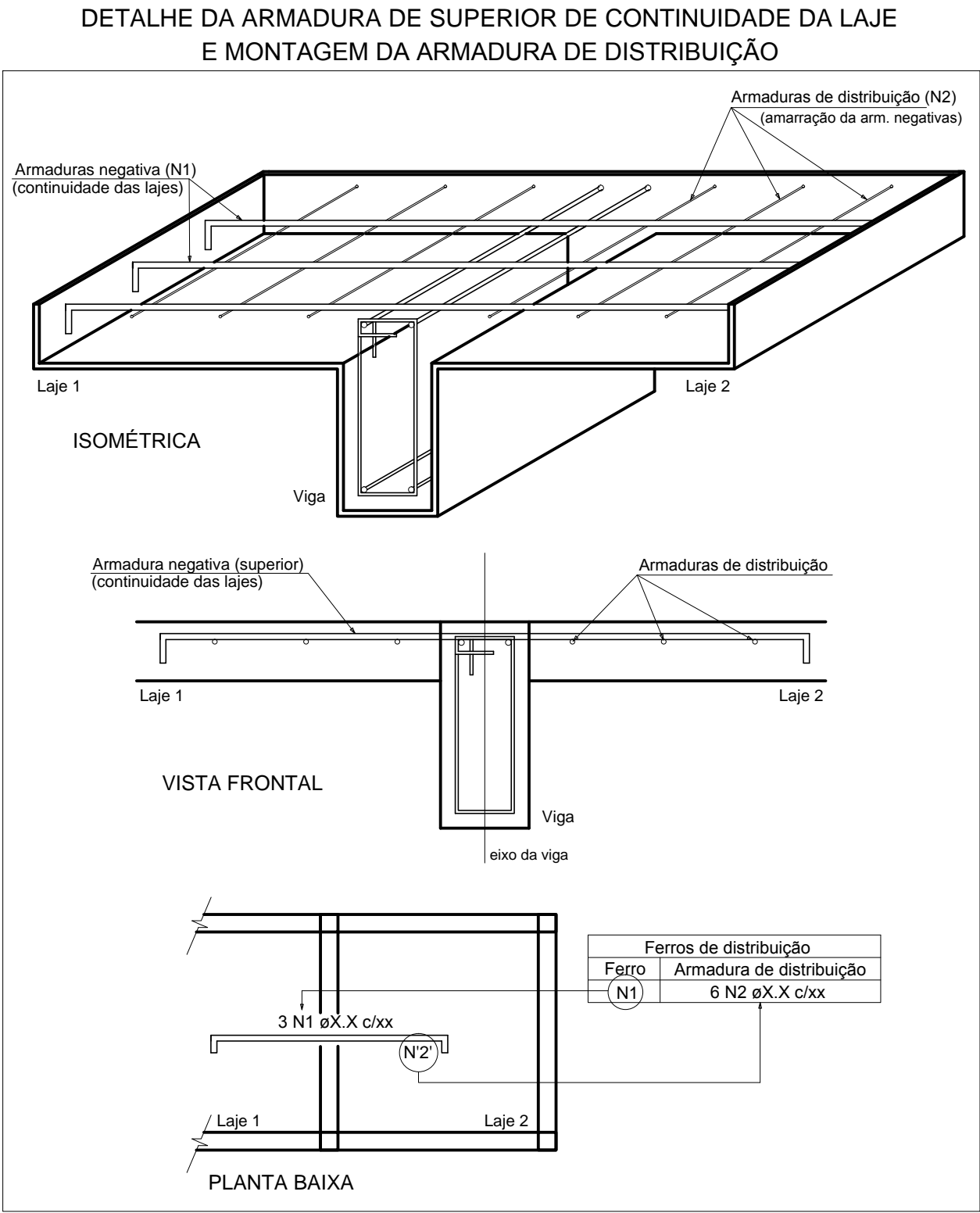

ENDEREÇO: Ampliação da creche UMEI H. L. LORENTZEN à Rua Adalto Ferreira da Mota, Conceição do Castelo-ES, CEP 29370-000	
PROPRIETÁRIO: Prefeitura Municipal de Conceição do Castelo	CPF/COC: 27.165.570.0001-98
CORREDOR/ZONA:	
CATEGORIA DE USO: Institucional – Creche UMEI H. L. LORENTZEN	
	DECLARO QUE A APROVAÇÃO DO PROJETO, NÃO IMPLICA NO RECONHECIMENTO POR PARTE DA PREFEITURA DO DIREITO DE PROPRIEDADE DO TERRENO.
ÁREAS ÁREA TERRENO – 1.700,00M² ÁREA TERREO – 1.016,01M² ÁREA SUBSOLO – 83,99M² ÁREA TOTAL – 1.100,00M² TAXA DE OCUPAÇÃO – 59,76%	PROPRIETÁRIO: Prefeitura Municipal de Conceição do Castelo CNPJ: 27.165.570.0001-98 AUTOR DO PROJETO: ADRIANO GUIMARÃES BELARMINO CAU: A30723-8 RESPONSÁVEL TÉCN.: DORIAN PIMENTEL JUSTO CREA: ES-037429/0
DESENHOS: DATA: MARÇO/2016	
APROVAÇÕES	
EMPRESA CONTRATADA GUIMARÃES E BARAÑANO LTDA-ME CNPJ 12.764.936/0001-78 N.FANTASIA: AMBIENTE CONSTRUTORA	
IDENTIFICAÇÃO DA OBRA: PROJETO ESTRUTURAL	PRINCIPA 15/25
CONTEÚDO DA PRINCIPA: DETALHAMENTO NEGATIVO DA LAJE 01	ESCALAS: INDICADA